

# Aree Marine Protette

Lega Navale Italiana  
Sezione di Milano  
20/03/2018

Giuliano Soncini

# **Perché istituire AMP?**

- **Protezione dell'Ambiente/Paesaggio**
- **Protezione della Biodiversità**
- **La “Triple Bottom Line”:**
  - **Importanza Ecologica**
  - **Importanza Economica**
  - **Importanza Sociale**

# Biodiversità

- **Gli organismi viventi sono il risultato dell'Evoluzione e della Selezione Naturale (su geni)**
- **Avvenuta in tempi lunghissimi**
- **In condizioni specifiche**
- **Non più riproducibili**
- **Se si perde è per sempre**

# Altri valori

- **Servizi ecosistemici (acqua, infiltrazione, depurazione, mitigazione clima, protezione erosione, zone di riproduzione, etc.)**
- **Ricreazione/valori spirituali**
- **Generazione di reddito**

# Un po' di Storia

- **Aree di caccia**
- **Ai confini: controllo del territorio**
- **Primo Parco creato al mondo: Yellowstone (USA) nel 1872**
- **In Italia: Gran Paradiso, 1922**
- **Prima AMP Italia: Miramare (TS), 1986**

# Legislazione

- **LEGGE 6 dicembre 1991, n. 394**  
**Legge quadro sulle aree**  
**protette.** *(GU n.292 del 13-12-1991 -*  
*Suppl. Ordinario n. 83 )*
- **Entrata in vigore della Legge:**  
**28/12/1991**

# Livelli (1)

- **Parchi Internazionali:** Santuario dei mammiferi marini nel mar Mediterraneo (11/10/2001)
- **Parchi Nazionali:** Arcipelago della Maddalena (04/01/1994); Arcipelago Toscano (28/8/89), anche riserva MAB
- **Parchi Regionali:** RN Foce del fiume Belice e dune limitrofe (1984), Capo Mortola, Portovenere

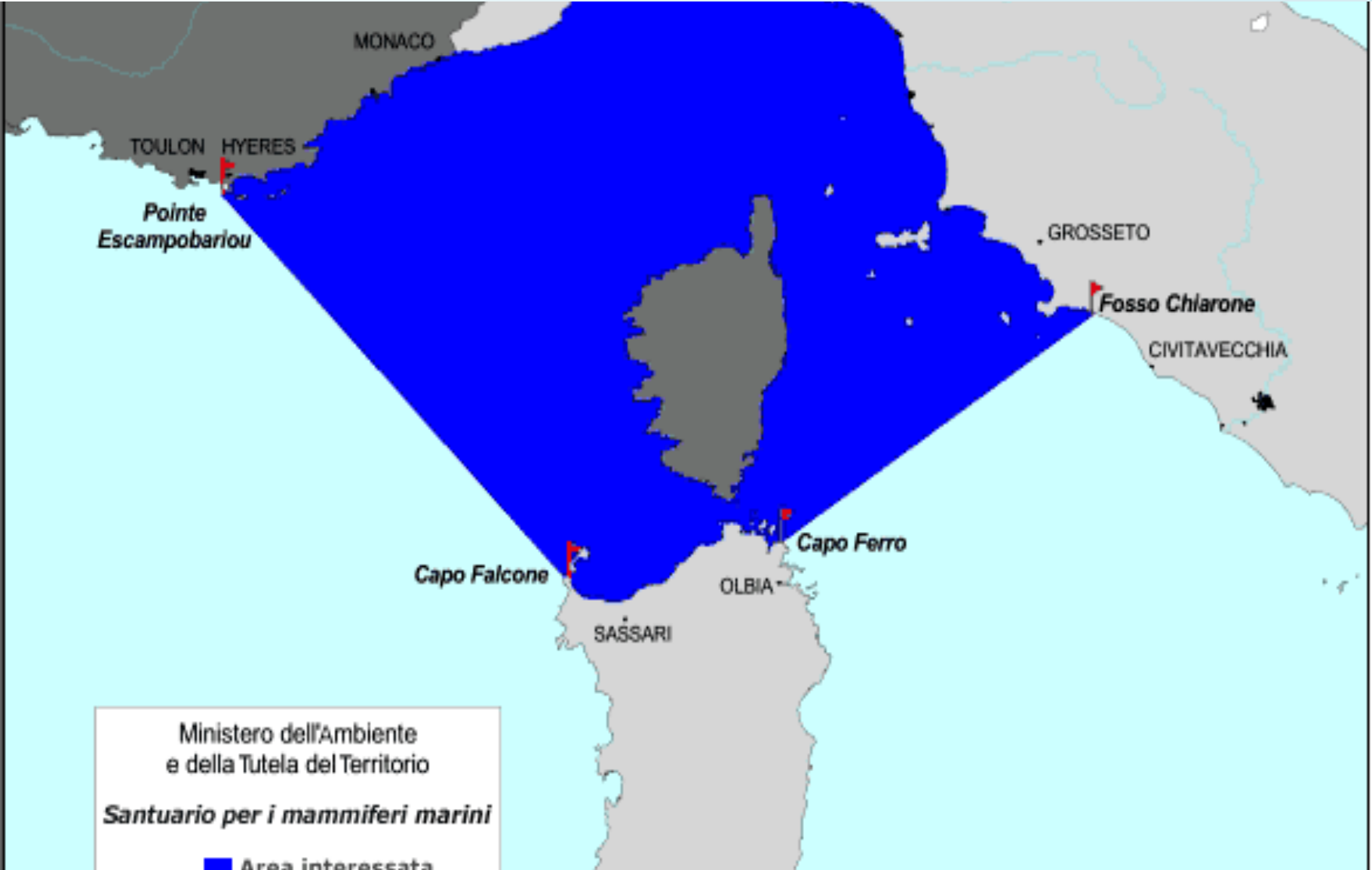



# Livelli (2)

- **Aree Specialmente Protette di  
Importanza Mediterranea (ASPIM):**
  - Miramare (TS) 12/11/1986
  - Portofino (GE) 26/04/1999
  - Plemmirio (SR) 15/09/2004
  - Tavolara - Punta Coda Cavallo (OT) 12/11/1997
  - Torre Guaceto (BR) 04/12/1991
  - Capo Caccia - Isola Piana (SS) 20/09/2002
  - Punta Campanella (NA) 12/12/2000
  - Porto Cesareo (LE) 12/12/1997
  - Capo Carbonara (CA) 07/02/2012
  - Penisola del Sinis - Isola Mal di Ventre (OR) 20/07/2011

# Livelli (3)

- **Parchi sommersi:** Parco di Baia, Parco di Gaiola (NA)
- **Aree Marine di prossima istituzione**  
Con procedimenti in corso/in fase di avvio,  
17 e 5 “meritevoli” nessun iter  
amministrativo, indicate come “Aree di  
reperimento”

# AMP Istituite



# Altre AMP



# Altre AMP



# Zonazione

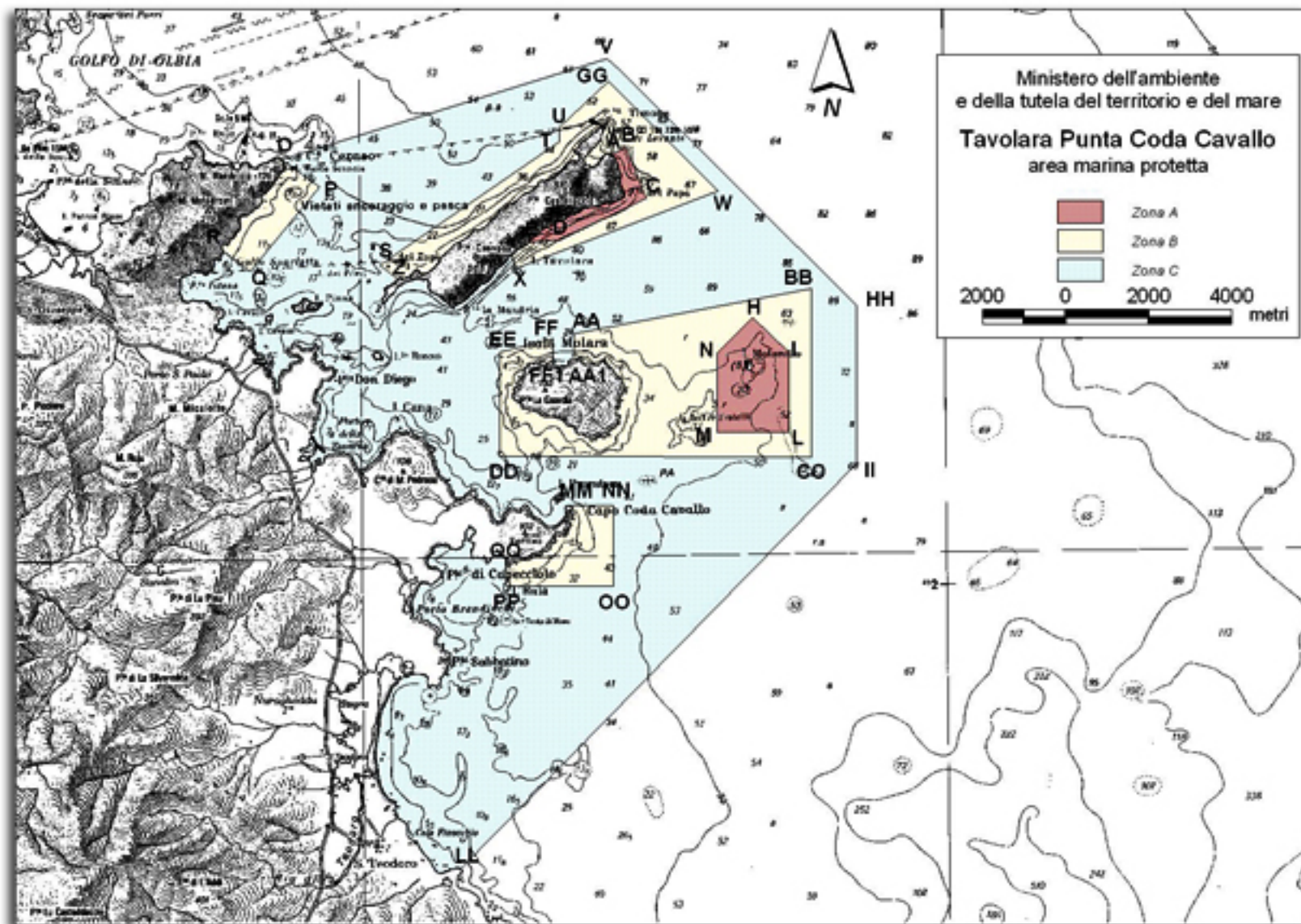

# Zonazione

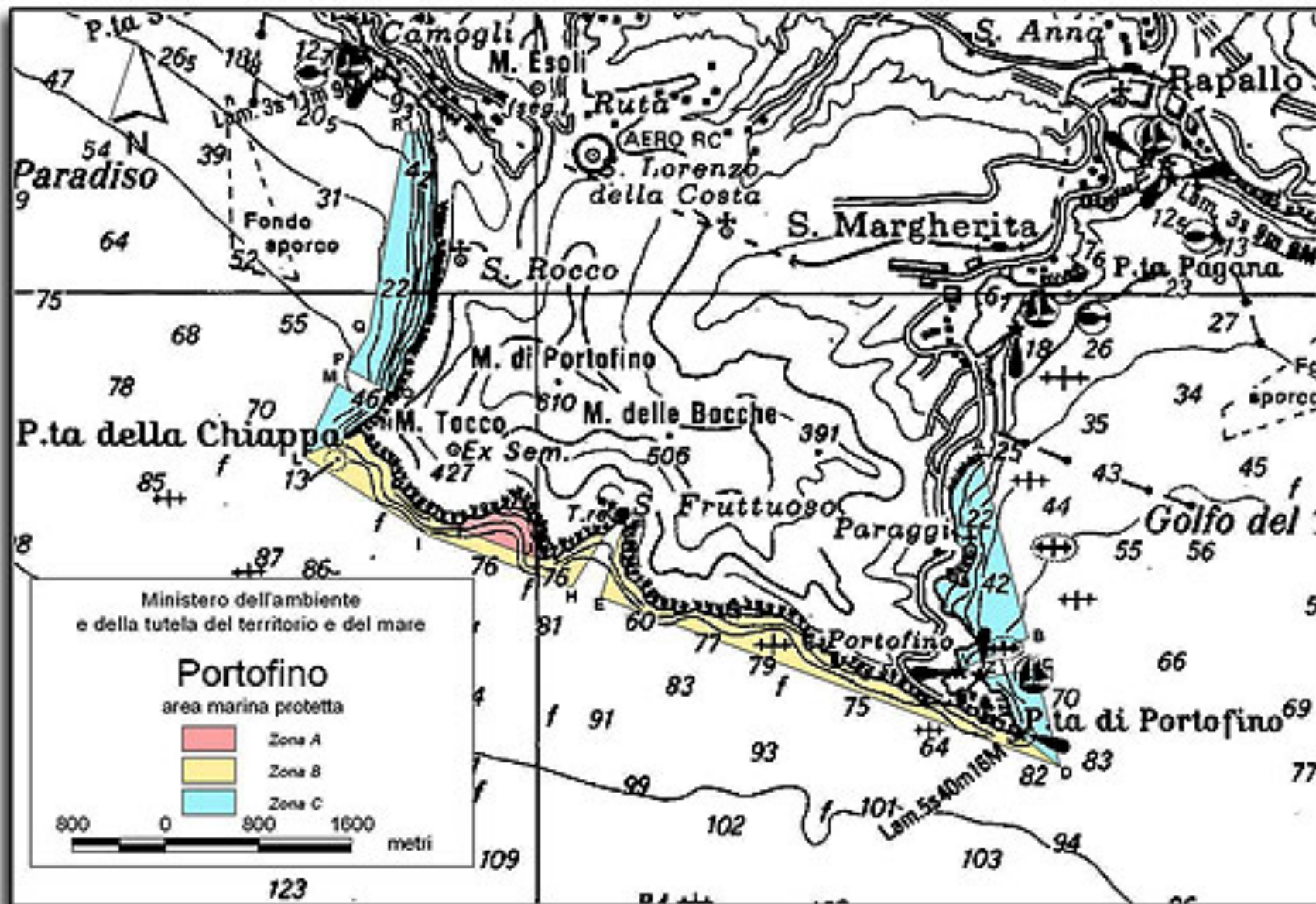

# Zona A

**Riserva Integrale**, è generalmente interdetta a tutte le attività che possono arrecare danno o disturbo all'ambiente marino. È il cuore della riserva, dove la protezione è massima, per garantire la tutela delle specie animali e vegetali, e assicurare la loro riproduzione. La zona A è delimitata da boe luminose a mare e da pali luminosi a terra.



# Zona B

**Area cuscinetto** si trova generalmente a confine della zona A, dove la regolamentazione dell'ente gestore è meno vincolante, si possono fare immersioni, è consentita la balneazione, le visite guidate e il transito, l'ormeggio e l'ancoraggio su apposite boe, di imbarcazioni a remi o a vela, a velocità ridotta, dove generalmente sono segnalati dei corridoi per il transito stesso. È consentita la sola pesca artigianale e non invasiva per la tutela e il mantenimento delle specie ittiche.

# Zona C

**Serve a garantire un graduale modo di approccio alle zone più tutelate**, è consentito il transito di imbarcazioni a motore a velocità ridotta e possibilmente con un impatto ambientale minimo. È talvolta consentita la pesca sportiva, vincolata da alcune regole, dettate dall'ente gestore

**Grazie per l'attenzione**